

Agenzia delle Entrate
CATASTO FABBRICATI
Ufficio provinciale di
La Spezia

Dichiarazione protocollo n. SP0054031 del 20/07/2018
Planimetria di u.i.u. in Comune di La Spezia
Via Ugo Botti

civ. 13

Identificativi Catastali:
Sezione: Foglio: 56
Particella: 95
Subalterno:

Compilata da:
Erario Emilio
Iscritto all'albo:
Architetto Dipendente Pubblico
Prov. N.

Scala 1: 200

n.1

map.2541

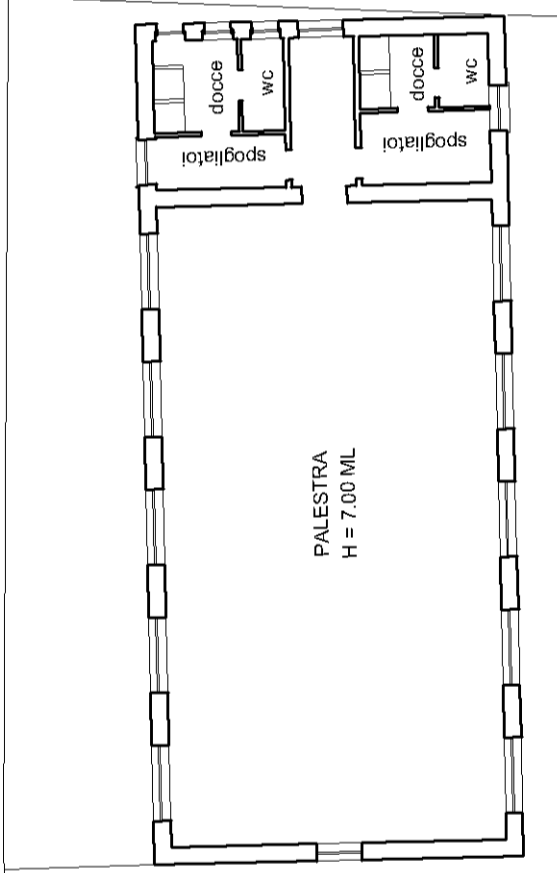

corte

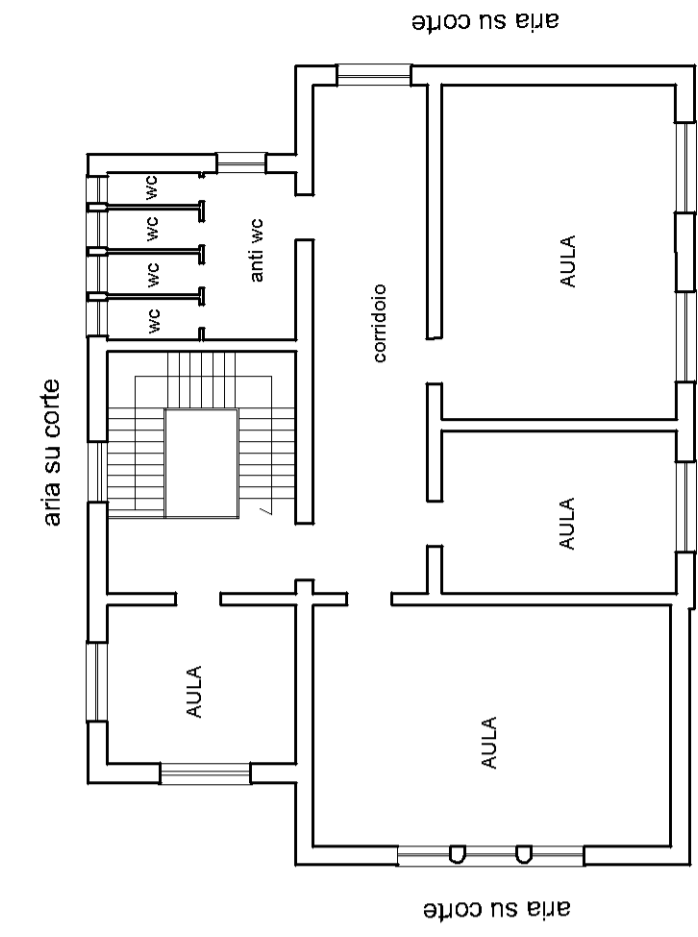

PIANO PRIMO
h = 4,30 ml

map. 2541

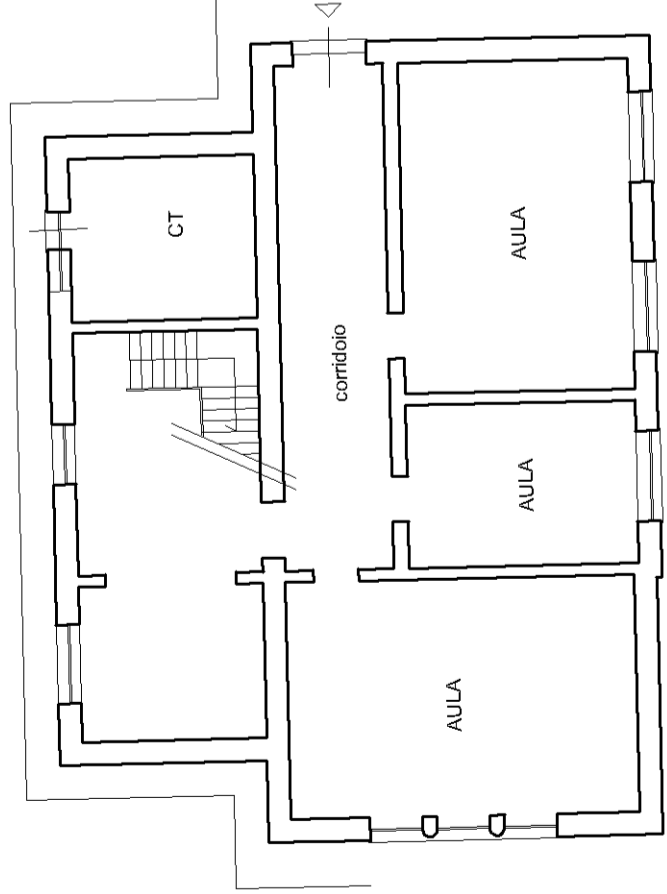

corte

map.107

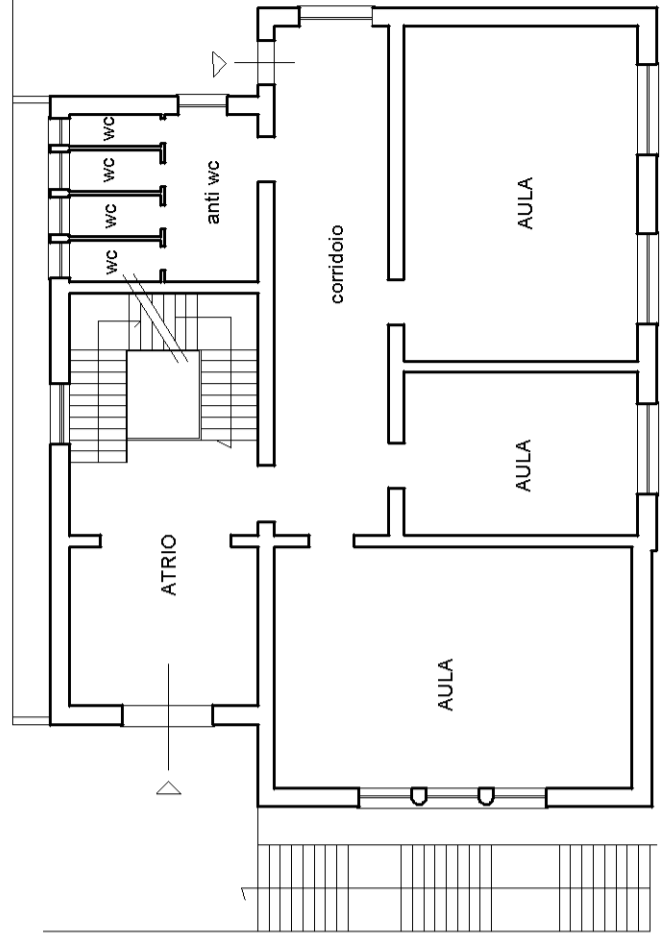

PIANO TERRA
h = 4,30 ml

PIANO PRIMO SOTTOSTRADA
h = 2,60 ml