



NUOVO CATASTO EDILIZIO URBANO

Lire
50

(R. DECRETO-LEGGE 13 APRILE 1939, N. 652)

Planimetria dell'immobile situato nel Comune di LAVAGNA Via EKENGREN CIV. 4 / 5
Ditta ISTITUTO AUTONOMO CASE POPOLARI DELLA PROVINCIA DI GENOVA

Allegata alla dichiarazione presentata all'Ufficio Tecnico Erariale di GENOVA

PIANO TERZO
H = 2.70

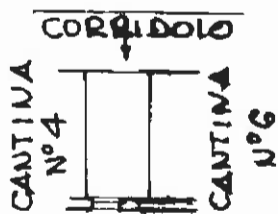
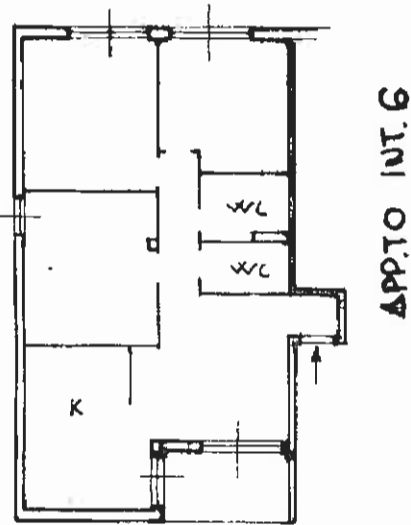

CANTINA
H = 2.20



ORIENTAMENTO



SCALA DI 1. 200

SPAZIO RISERVATO PER LE ANNOTAZIONI D'UFFICIO

Catasto del Fabbricati - Situazione al 15/03/2013 - Comune di LAVAGNA (E488) - Foglio: 10 Particella: 1509 - Subalterno 13 >

1232



Compilata dal GEOMETRA
(Titolo, nome e cognome del tecnico)
CAIO FOLDORI
Iscritto all'Albo de GEOMETRI No. 1716
della Provincia di GENOVA
DATA 13 MAR
Firma: Caio Foldori