

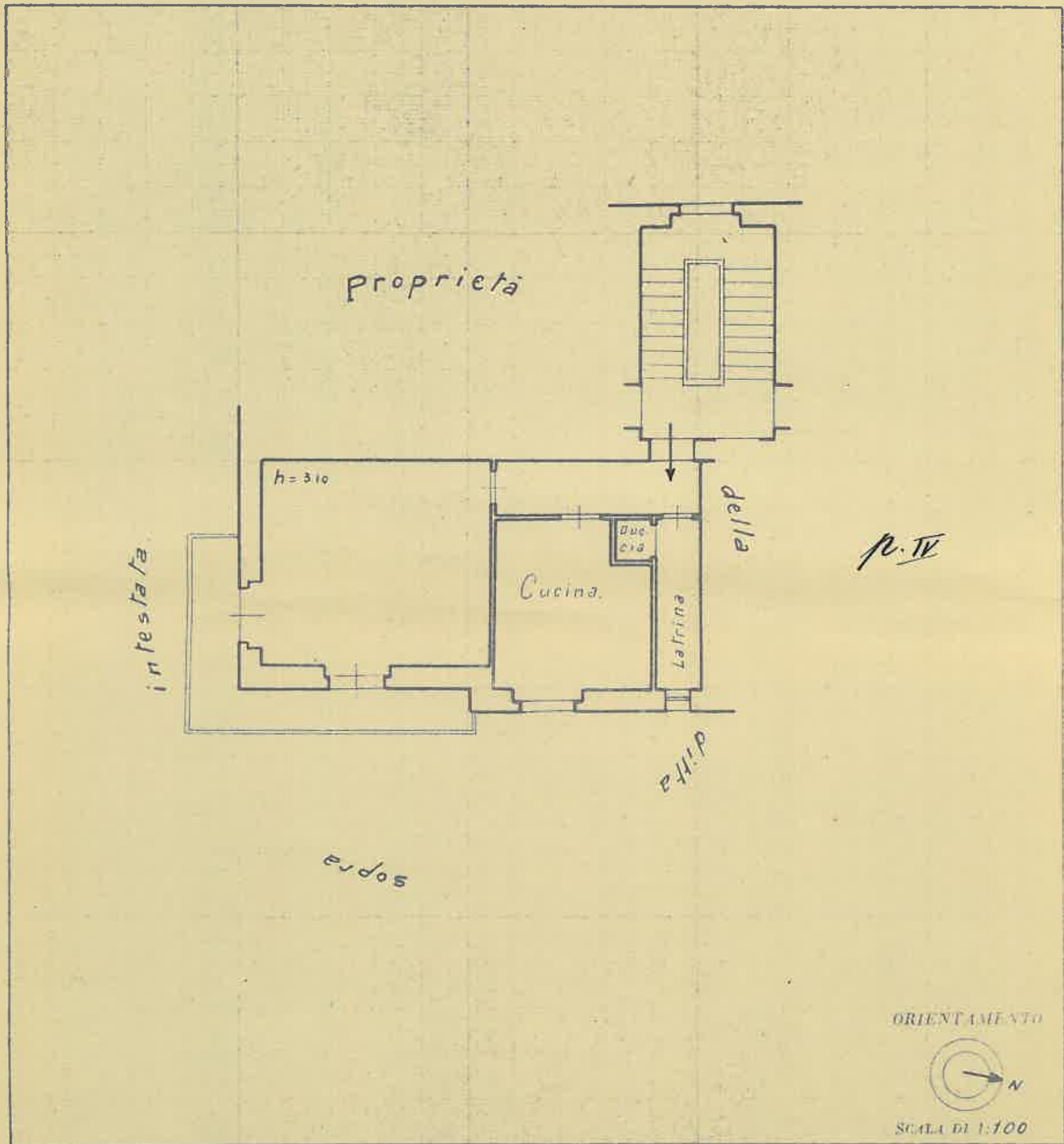

NUOVO CATASTO EDILIZIO URBANO

(R. DECRETO-LEGGE 11 APRILE 1930-XVII, N. 652)

Planimetria dell'immobile situato nel Comune di *Genova* Via *Chiaravagna 26.G/18*
Ditta *Istituto Fascista Auton. per le Case Popolari della Prov. di Genova*
Allegata alla dichiarazione presentata all'Ufficio *Tecnico Erariale di Genova*
(*) Ufficio Erariale n. del Comune



SPAZIO RISERVATO PER LE ANNOTAZIONI D'UFFICIO

DATA
PROT. N° I0630I65

Compilata da: *Geometra*
Guido Marsillero
Iscritto all'Albo dei *Geometri*
della Provincia di *Genova*

DATA
Firma: *[Signature]*