



MINISTERO DELLE FINANZE
DIREZIONE GENERALE DEL CATASTO E DEI SERVIZI TECNICI ERARIALI

E-H

NUOVO CATASTO EDILIZIO URBANO

(D. DECRETO LEGGE 13 APRILE 1939-XVII, N. 652)

Planimetria dell'immobile situato nel Comune di *Genova* Via *Chiaravagna 26F/9*
 Dina *Istituto Fascista Auton. per le Case Popolari della Prov. di Genova.*
 Allegata alla dichiarazione presentata all'Ufficio *Tecnico Erariale* di *Genova.*
(*) Tecnico Erariale n. del Comune

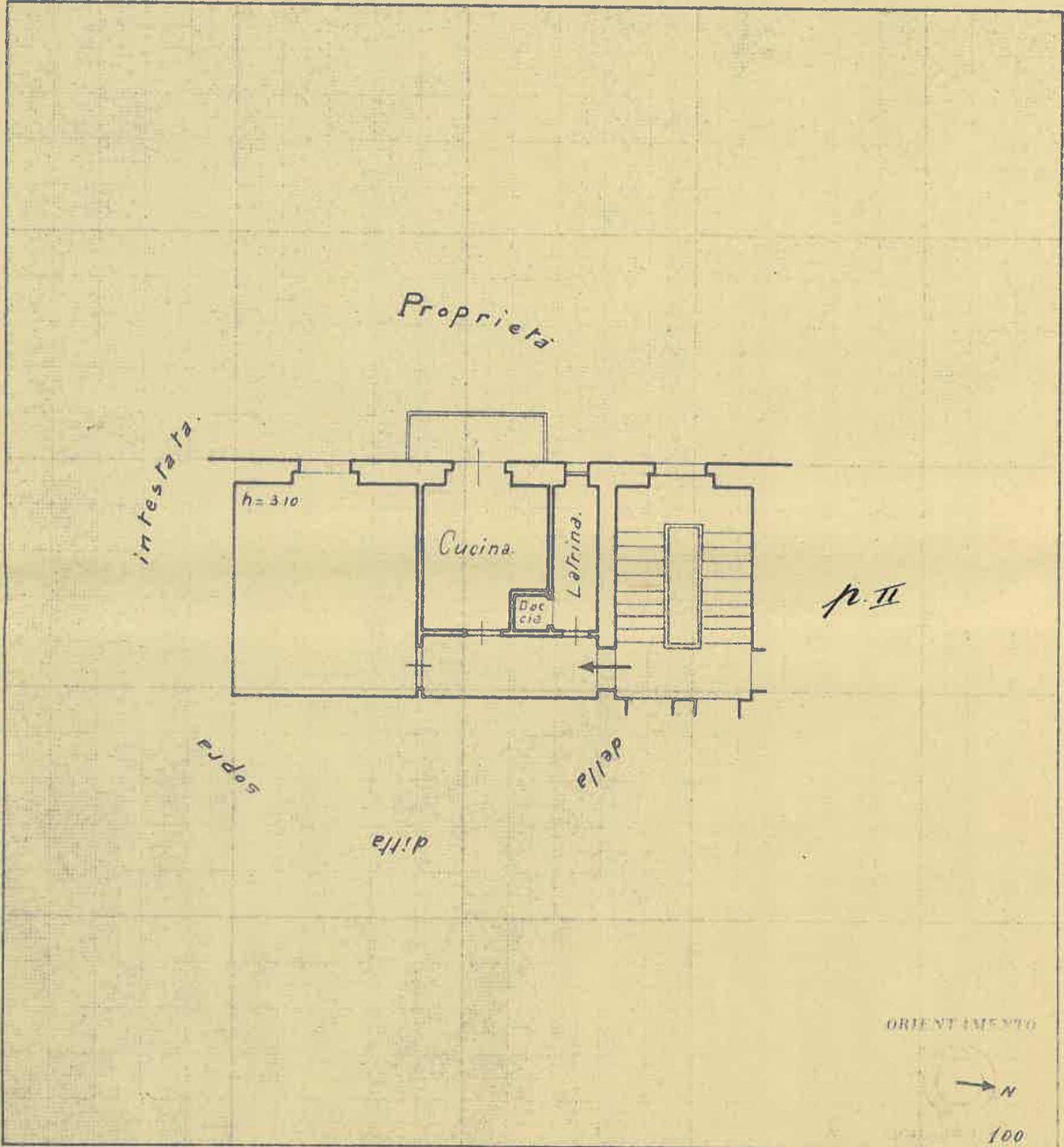

SPAZIO RISERVATO PER LE ANNOTAZIONI D'UFFICIO

DATA
 PROT. N° I0630I32

Compilata da *Geometra*
Guido Bonifacio
 Iscritto all'Albo *Geometra*
 della Provincia di *Genova*
 DATA
 Firma: *[Signature]*