



MINISTERO DELLE FINANZE  
DIREZIONE GENERALE DEL CATASTO E DEI SERVIZI TECNICI ERARIALI

# NUOVO CATASTO EDILIZIO URBANO

(R. DECRETO-LEGGE 14 APRILE 1939-XVII, N. 652)

Planimetria dell'immobile situato nel Comune di *Genova* Via *Chiaravagna 26 F/5*  
 Ditta *Istituto Fascista Auton. per le Case Popolari della Prov. di Genova.*  
 Allegata alla dichiarazione presentata all'Ufficio *Tecnico Erariale* di *Genova.*  
*via Via P. Maroucelli 5/7*

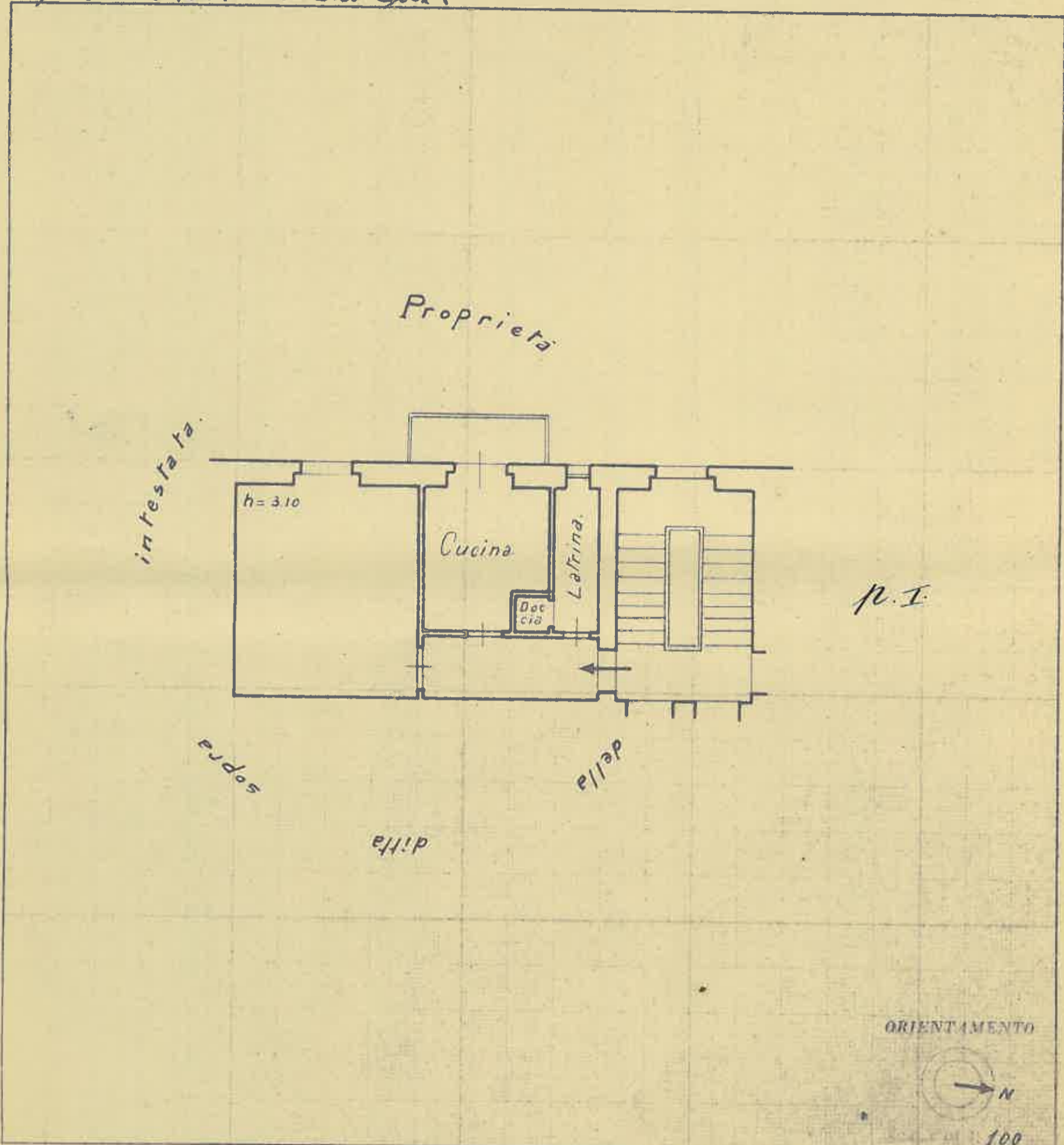

SPAZIO RISERVATO PER LE ANNOTAZIONI D'UFFICIO

DATA

PROG. N. **I0630I28**

Compilata da: *Geometra*  
*Guido Marzullo*  
 Iscritto all'Albo *Geometri*  
 della Provincia di *Genova*  
 DATA

Firma: *[Signature]*